บริษัทเพอร์เฟค ฮอลิเดย์ ทรายสปอร์ต จำกัด
Perfect Holiday Transport Company Limited
สำนักงานใหญ่ : 151,153 ซอยร่มเกล้า 44 แขวงคลองสามประเวศ เขตลาดกระบัง กรุงเทพมหานคร 10520
HEAD OFFICE : 151,153 SOI ROMKLAO 44, KLONGSAMPRAVET, LADKRABANG, BANGKOK 10520
TEL. 02-077-7517, 099-498-3888 , 098-181-9655
Facebook : Perfect Holiday Travel ทัวร์ต่างประเทศ Gmail : pht.perfectholiday@gmail.com

深圳航空 Shenzhen Airlines

6 วัน 5 คืน

ถ้ำน้ำแข็งหยุนซิวซาน

หยุนเฉิง ผิงเหยา ไทหยวน







ตุลาคม - ธันวาคม 69

ทัวร์ไม่เข้าร้านของรัฐบาล

รวมมื้ออาหารครบทุกมื้อ

พักโรงแรมระดับ 4 ดาว

เริ่มต้น 25,900.-

การบิน SHENZHEN AIRLINE (ZH)				
Flight	Details	Departure	Arrival	Baggage
ZH282	BKK – YCU	18.00	23.05	23 KG / ท่าน / 1 ชิ้น
ZH281	YCU – BKK	13.20	17.00	23 KG / ท่าน / 1 ชิ้น

กำหนดวันเดินทาง

วันเดินทาง (6วัน 5คืน)	ราคาต่อท่าน(พักห้องคู่)	พักเดี่ยว
29 ตุลาคม-03 พฤศจิกายน 2569	25,900. -บาท	5,500.-บาท
31ตุลาคม-05 พฤศจิกายน 2569	25,900. -บาท	5,500.-บาท
05-10 พฤศจิกายน 2569	25,900. -บาท	5,500.-บาท
07-12 พฤศจิกายน 2569	25,900. -บาท	5,500.-บาท
12-17 พฤศจิกายน 2569	25,900. -บาท	5,500.-บาท
14-19 พฤศจิกายน 2569	25,900. -บาท	5,500.-บาท
19-24 พฤศจิกายน 2569	25,900. -บาท	5,500.-บาท
21-26 พฤศจิกายน 2569	25,900. -บาท	5,500.-บาท
26พฤศจิกายน-01ธันวาคม 2569	25,900. -บาท	5,500.-บาท
28พฤศจิกายน-03ธันวาคม 2569	25,900. -บาท	5,500.-บาท
03-08 ธันวาคม 2569	26,900. -บาท	5,500.-บาท
05-10 ธันวาคม 2569	26,900. -บาท	5,500.-บาท
10-15ธันวาคม 2569	26,900. -บาท	5,500.-บาท
12-17 ธันวาคม 2569	26,900. -บาท	5,500.-บาท
17-22 ธันวาคม 2569	26,900. -บาท	5,500.-บาท
19-24 ธันวาคม 2569	26,900. -บาท	5,500.-บาท
24-29 ธันวาคม 2569	26,900. -บาท	5,500.-บาท
26-31 ธันวาคม 2569	26,900. -บาท	5,500.-บาท
31ธันวาคม-05มกราคม 2570	27,900. -บาท	5,500.-บาท
ราคานี้ไม่รวมค่าทิปไกด์ท้องถิ่น คนขับรถ และหัวหน้าทัวร์ ชำระที่สนามบิน 1,500.- บาท		

วันแรก	**สนามบินสุวรรณภูมิ-สนามบินหยุนเฉิง**

15.00 น. พร้อมกันที่**สนามบินสุวรรณภูมิ ชั้น 4 สายการบินเซินเจิ้นแอร์ไลน์** SHENZHEN AIRLINES(ZH) โดยมีเจ้าหน้าที่บริษัทอำนวยความสะดวกตรวจเอกสารและที่นั่งก่อนการเดินทาง

18.00 น. เหินฟ้าสู่**เมืองหยุนเฉิง**
โดยสายการบินเซินเจิ้นแอร์ไลน์ SHENZHEN AIRLINES(ZH) **เที่ยวบินที่** ZH282

23.05 น. เดินทางถึง**สนามบินหยุนเฉิง** เมืองหยุนเฉิง เป็นนครระดับจังหวัดที่อยู่ทางใต้สุดในมณฑลซานซี สาธารณรัฐประชาชนจีน ติดกับนครหลินเฝิน และนครจิ้นเฉิงทางทิศเหนือและทิศตะวันออก และติดกับมณฑลเหอหนานและมณฑลฉ่านซีทางทิศใต้และทางตะวันตก หลังผ่านพิธีการตรวจคนเข้าเมืองแล้ว

(เวลาท้องถิ่นที่จีน เร็วกว่าประเทศไทย 1 ชั่วโมง กรุณาปรับเวลาของท่านเพื่อความสะดวกในการนัดหมาย)

สมควรแก่เวลานำท่านเข้าสู่ที่พัก MEHOOD EZZI HOTEL 4 **ดาวหรือเทียบเท่า**

วันที่สอง	**เมืองหยุนเฉิง – อุทยานหยุนซิวซาน – ถ้ำน้ำแข็งหมื่นปี - หมู่บ้านโบราณถ่าร์เอ๋อฟอ**

เช้า **บริการอาหารเช้า ณ ห้องอาหารของโรงแรม**

หลังอาหารนำท่านเดินทางสู่ **อุทยานแห่งชาติภูเขาหยุนชิวซาน (Yunqiu Mountain Scenic Area)** ตั้งอยู่ในเมืองหลินเฟิ่น มณฑลซานซี ประเทศจีน เป็นแหล่งท่องเที่ยวระดับ 5A นำท่านชม **ถ้ำน้ำแข็งหยุนชิวซาน (Yunqiu Mountain Ice Cave)** หนึ่งในไฮไลต์สำคัญของอุทยาน และเป็นแหล่งท่องเที่ยวระดับ 5A ถ้ำน้ำแข็งโบราณอายุกว่า 3 ล้านปี ภายในเต็มไปด้วยหินงอกหินย้อยและชั้นน้ำแข็งที่ก่อตัวเป็นรูปทรงแปลกตา เปล่งประกายสวยงามภายใต้แสงไฟหลากสี บรรยากาศภายในให้ความรู้สึกราวกับอยู่ในโลกอีกใบ พร้อมอุณหภูมิที่เย็นจัดติดลบตลอดทั้งปี




เที่ยง **บริการอาหารกลางวัน ณ ภัตตาคาร**

หลังอาหาร นำท่านเดินทางสู่ **หมู่บ้านโบราณท่าเอ่อป๋อ (Ta′erpo Ancient Village)** หมู่บ้านเก่าแก่ที่มีประวัติยาวนานกว่า 2,500 ปี ตั้งอยู่ท่ามกลางหุบเขาหยุนชิว ที่นี่ยังคงมีบ้านถ้ำแบบดั้งเดิม หรือ Yaodong ซึ่งเป็นภูมิปัญญาท้องถิ่นที่ช่วยให้เย็นสบายในช่วงฤดูร้อน และอบอุ่นในช่วงฤดูหนาว นำท่านเดินชมถนนหินภายในหมู่บ้าน ชมบ้านเก่าแก่ที่ยังคงเอกลักษณ์แบบดั้งเดิม แวะถ่ายภาพตามมุมต่าง ๆ และลองชิมขนมพื้นเมืองที่ทำสดใหม่ เช่น เต้าฮู้ร้อน ๆ รวมถึงแวะถ่ายรูปกับประตูหินโบราณ ซึ่งเป็นอีกหนึ่งมุมสวยของหมู่บ้านแห่งนี้




เย็น **บริการอาหารเย็น ณ ภัตตาคาร**

หลังอาหารนำท่านสู่พักที่ **Eyi Qihang Hotel 4 ดาวหรือเทียบเท่า**

วันที่สาม **น้ำตกฮูโขว – เมืองโบราณผิงเยา – ประสบการณ์สวมชุดพ่อค้าฮั่นผู้ร่ำรวย**

เช้า **บริการอาหารเช้า ณ ห้องอาหารของโรงแรม**

หลังอาหารนำท่านสู่ **น้ำตกหูโข่ว** ตั้งอยู่ในเมืองหูโข่ว อำเภออี้ฉวน เมืองเหยียนอัน มณฑลฉานซี บริเวณตอนกลางของแกรนด์แคนยอนฉินจิน เป็นน้ำตกที่ใหญ่เป็นอันดับสองของจีนและเป็นน้ำตกสีเหลืองที่ใหญ่ที่สุดในโลกที่นี่แม่น้ำเหลืองแคบลงอย่างฉับพลันจากความลึกกว่า 300 เมตร เหลือเพียง 20-30 เมตร ไหลลงมาจากหน้าผาสูงชันกว่า 20 เมตร ก่อให้เกิดภาพอันงดงามตระการตาที่เปรียบเสมือน "แม่น้ำเหลืองพันไมล์มารวมกันในหม้อใบเดียว" ในปี 2022 พื้นที่ท่องเที่ยวเชิงนิเวศน้ำตกหูโข่ว (ซึ่งมณฑลฉานซีและมณฑลชานซีร่วมกันยื่นขอขึ้นทะเบียน) ได้รับการจัดอันดับอย่างเป็นทางการให้เป็นแหล่งท่องเที่ยวระดับ AAAAA ของประเทศฝั่งมณฑลฉานซี ของพื้นที่ท่องเที่ยวแห่งนี้ มี ทัศนียภาพอันงดงามของน้ำตก






เที่ยง **บริการอาหารกลางวัน ณ ภัตตาคาร**

หลังอาหารนำท่านเดินทางสู่ **เมืองโบราณผิงเหยา**ตั้งอยู่ในอำเภอผิงเหยาเมืองจินจงมณฑลซานซี ประเทศ จีนเป็นเมืองโบราณที่ได้รับการอนุรักษ์ไว้ดีที่สุดในประเทศจีน ตั้งแต่ศตวรรษที่ 19 ถึงต้นศตวรรษที่ 20 ผิงเหยาเป็นศูนย์กลางของอุตสาหกรรมการเงินของจีน เมืองโบราณผิงเหยามีประวัติศาสตร์อันยาวนานเกือบ 2,800 ปี สร้างขึ้นครั้งแรกในรัชสมัยของพระเจ้าซวนแห่งราชวงศ์โจวตะวันตก (827 ปีก่อนคริสตกาล – 782 ปีก่อนคริสตกาล) เมืองโบราณที่มีอยู่ในปัจจุบันสร้างขึ้นในสมัยหงหวู่ของราชวงศ์หมิง (ค.ศ. 1370) และครอบคลุมพื้นที่ 225 เฮกตาร์ ในปี ค.ศ. 1997 องค์การยูเนสโก ได้ขึ้นทะเบียน เมืองโบราณผิงเหยาทั้งหมด[1]พร้อมกับวัดซวงหลินและวัดเจิ้งกัว ที่อยู่โดยรอบไว้ ในรายชื่อมรดกโลก เพื่อรับรองคุณค่าอันเป็นเอกลักษณ์ในประวัติศาสตร์ สถาปัตยกรรม และวัฒนธรรมของโลก

เปิดประสบการณ์ใหม่ **ให้ท่านสวมชุดพ่อค้าฮั่นผู้ร่ำรวย**

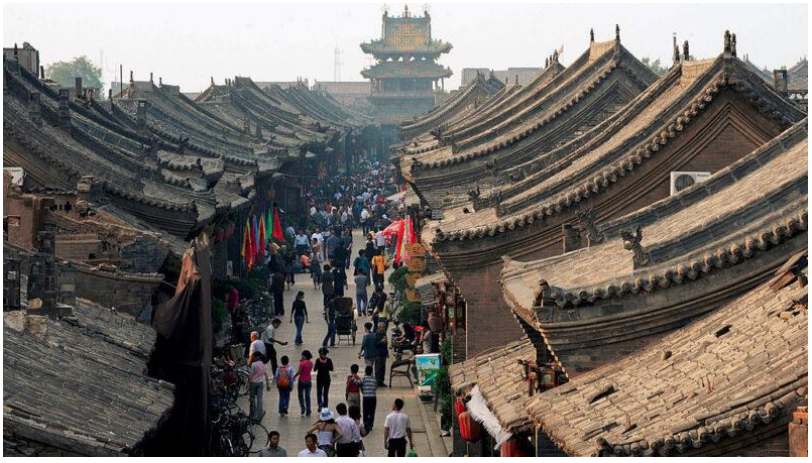


เย็น **บริการอาหารเย็น ณ ภัตตาคาร**

หลังอาหารนำท่านสู่พักที่ **Drama Hall Guest Hotel 4 ดาวหรือเทียบเท่า**

วันที่สี่	อุทยานวัฒนธรรมน้ำส้มตงฮู – เมืองโบราณไทหยวน

เช้า **บริการอาหารเช้า ณ ห้องอาหารของโรงแรม**

หลังอาหารนำท่านเดินทางสู่ **อุทยานวัฒนธรรมน้ำส้มตงฮู หรือ**สวนน้ำส้มสายชูตงหูเป็นที่ตั้งของโรงงานเหม่ยเหอจู ซึ่งได้รับการยกย่องว่าเป็น "โรงงานผลิตน้ำส้มสายชูอันดับ 1 ของจีน" ในอุตสาหกรรม นอกจากนี้ยังมีสวนจัดแสดงน้ำส้มสายชูหมักและวิธีการบำบัดด้วยน้ำส้มสายชูเพื่อสุขภาพ หอแสดงเกียรติประวัติของแบรนด์ตงหู และกระบวนการบรรจุภัณฑ์ที่ทันสมัยสำหรับน้ำส้มสายชูหมักจากมณฑลซานซี สวนแห่งนี้ได้พัฒนาเป็นพิพิธภัณฑ์ประวัติศาสตร์วัฒนธรรมน้ำส้มสายชูและสวนท่องเที่ยวเชิงอุตสาหกรรมที่มีเอกลักษณ์ นับตั้งแต่เปิดทำการในปี 2545 สวนน้ำส้มสายชูตงหูมีผู้เข้าชมเกือบ 400,000 คน โดยมี ผู้เข้าชม ถึง 20,000 คนในช่วงวันหยุดยาววันแรงงาน ปี 2547 เพียงปีเดียว ในฐานะผลิตภัณฑ์การท่องเที่ยว ยอดขาย "น้ำส้มสายชูหมัก 5 ปี" เพียงอย่างเดียว ก็สูงถึงกว่า 1.5ล้านหยวน





เที่ยง **บริการอาหารกลางวัน ณ ภัตตาคาร**

หลังอาหารนำท่านเดินทางสู่ **เมืองโบราณไท่หยวน** ตั้งอยู่บนถนนวงแหวนรอบนอกของถนนจินหยวนเหนือ เขตจินหยวนเมืองไท่หยวน มณฑลซานซี ครอบคลุมพื้นที่ประมาณ 0.81 ตารางกิโลเมตร ประตูเมืองตั้งอยู่ทางทิศตะวันออก ทิศใต้ ทิศตะวันตก และทิศเหนือ กำแพงเมืองมีความยาว 3,732 เมตร และมีพื้นที่ก่อสร้างรวม 77,000 ตารางเมตร กำแพงเมืองมีหอประตู 4 แห่ง หอมุม 4 แห่ง หอสังเกตการณ์ 36 แห่ง หอคู่ซิง 1 แห่ง หอสังเกตการณ์ 1 แห่ง และประตูทะลุกำแพง 6 แห่ง (รวม 12 ช่อง) รูปแบบโดยรวมของเมืองโบราณไท่หยวนเป็นไปตาม แบบแผนสถาปัตยกรรมโบราณของ "เมืองฟีนิกซ์" แห่งเมืองโบราณจินหยางและเป็นที่รู้จักกันในชื่อ "เมืองฟีนิกซ์" มาตั้งแต่สมัยโบราณ




เย็น **บริการอาหารเย็น ณ ภัตตาคาร**

หลังอาหารนำท่านสู่พักที่ **Qimei Xilinmen Hotel 4 ดาวหรือเทียบเท่า**

วันที่ห้า **คฤหาสน์ตระกูลหวัง – เมืองหยุงเฉิง - วัดกวนตี้แห่งไฮโจว**

เช้า **บริการอาหารเช้า ณ ห้องอาหารของโรงแรม**

หลังอาหารนำท่านเดินทางสู่ **ตระกูลหวังแห่งจิงเซิง** เป็นผู้ก่อตั้งหมู่บ้านตระกูลหวัง ตระกูลหวังแห่งจิงเซิงมีต้นกำเนิดมาจากหลางยาและต่อมาได้ย้ายไปทางตะวันตกสู่ไท่หยวน มณฑลชานซีในช่วงต้น ราชวงศ์ซ่งใต้ หวังซือสมาชิกคนหนึ่งของตระกูล ได้ย้ายลงใต้จากไท่หยวน ไปยังหมู่บ้านโกวหยูถาน อำเภอหลิงซือ ในปีที่สองของ รัชสมัยหวงชิงแห่งราชวงศ์หยวน (1313) หวังเฉิงจ้ายได้นำครอบครัวย้ายไปที่หมู่บ้านจิงเซิงเพื่อทำการเกษตร และตั้งรกรากอยู่ที่นั่นเป็นเวลากว่า 600 ปี ในสมัยราชวงศ์หมิง


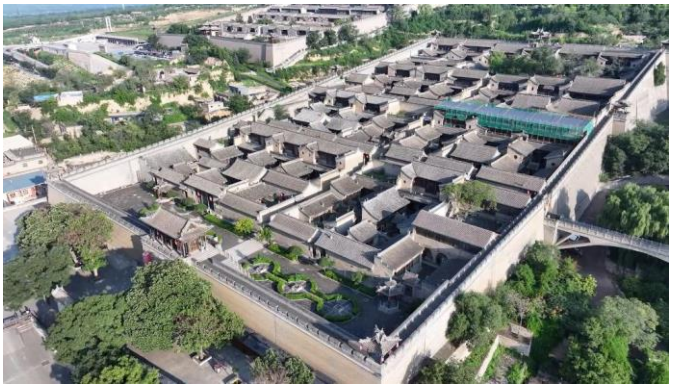

เที่ยง **บริการอาหารกลางวัน ณ ภัตตาคาร**

หลังอาหารนำท่านเดินทางสู่**เมืองหยุนเฉิง** เป็นนครระดับจังหวัดที่อยู่ทางใต้สุดของ มณฑลชานซี ประเทศจีน ซึ่งเต็มไปด้วยประวัติศาสตร์ วัฒนธรรมโบราณ และธรรมชาติอันสวยงาม จากนั้นนำท่านสู่ **วัดกวนตี้เจียโจว** สร้างขึ้นครั้งแรกในปีที่ 9 แห่งรัชสมัยไคหวงของราชวงศ์สุย ต่อมาถูกทำลายด้วยไฟไหม้ อาคารส่วนใหญ่ที่มีอยู่ได้รับการสร้างขึ้นใหม่ในปีที่ 52 แห่งรัชสมัยคังซีของราชวงศ์ชิง ครอบคลุมพื้นที่ทั้งหมด 220,000 ตารางเมตร และเป็นวัดกวนตี้ที่เก่าแก่ที่สุด ใหญ่ที่สุด สูงที่สุด และได้รับการอนุรักษ์ไว้ดีที่สุดในประเทศจีน

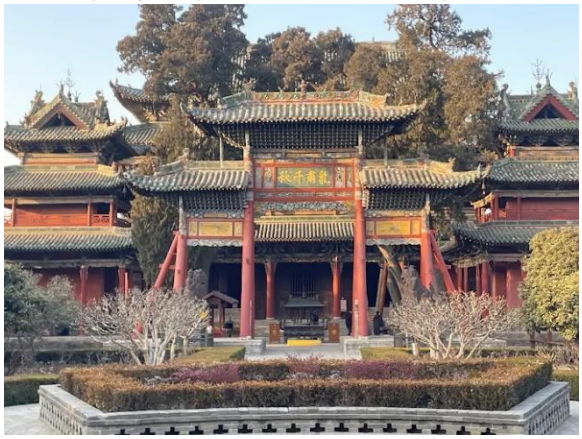


เย็น **บริการอาหารเย็น ณ ภัตตาคาร**

สมควรแก่เวลานำท่านเข้าสู่ที่พัก MEHOOD EZZI HOTEL 4 **ดาวหรือเทียบเท่า**

วันที่หก	**เมืองหยุนเฉิง-ทะเลสาบเกลือ-สนามบินหยุนเฉิง – สนามบินสุวรรณภูมิ**

เช้า **บริการอาหาร ณ ห้องอาหารของโรงแรม**

หลังอาหารนำท่านเดินทางสู่ ทะเลสาบน้ำเค็มหยุนเฉิง ซึ่งเป็นทะเลสาบที่ใหญ่ที่สุดในมณฑลชานซีและเป็นทะเลสาบน้ำเค็มชนิดโซเดียมซัลเฟตที่ใหญ่ที่สุดในประเทศจีน เมืองหยุนเฉิงมีประวัติการทำเหมืองเกลือยาวนานถึง 4,600 ปี และประวัติการพัฒนาเกลืออนินทรีย์ยาวนาน 70 ปี ทะเลสาบเกลือเหอตงเคยเป็นแหล่งผลิตเกลือที่สำคัญในภาคเหนือของจีนในสมัยโบราณ




จากนั้นนำท่านเดินทางสู่**สนามบินหยุนเฉิง**

13.14 น. เหินฟ้ากลับสู่ประเทศไทย โดย**สายการบินเซินเจิ้นแอร์ไลน์ เที่ยวบินที่ ZH281**

16.55 น. **เดินทางถึงสนามบินสุวรรณภูมิ ประเทศไทย โดยสวัสดิภาพฯ**

****

อัตราค่าบริการนี้รวม

☑ค่าตั๋วเครื่องบินชั้นทัศนาจร ไป-กลับ (ตามกรุ๊ป) **น้ำหนักกระเป๋าสัมภาระ1 ใบ**ไม่เกิน 23 กิโลกรัม****

☑ค่าที่พัก 2 ท่าน ต่อ 1 ห้องคู่ / ค่าธรรมเนียมเข้าชมสถานที่ต่างๆ / ค่าอาหารทุกมื้อที่ระบุในรายการ

☑ค่าพาหนะที่ใช้เดินทางที่ระบุในรายการ

☑ค่าประกันอุบัติเหตุระหว่างการเดินทาง 1,000,000 บาท (ตามข้อตกลงระหว่างบริษัทฯ กับบริษัทประกัน)

อัตราค่าบริการนี้ไม่รวม

✖ ค่าจัดทำหนังสือเดินทาง วีซ่าจีน(ถ้ามี) และเอกสารต่างด้าวต่างๆ

✖ ค่าภาษีมูลค่าเพิ่ม(กรณีต้องการใบกำกับภาษี) 7 % / ภาษีหัก ณ ที่จ่าย 3 %

✖ ค่าน้ำหนักกระเป๋า**เกินกำหนด**ของสายการบิน

✖ ค่าใช้จ่ายอื่นๆ ที่นอกเหนือจากรายการระบุ เช่น เครื่องดื่ม-ค่าอาหารที่สั่งเพิ่ม, ค่าโทรศัพท์,วีดีโอ, ค่าของแตกในโรงแรม และอื่นๆ

✖ **ค่าทิปไกด์ท้องถิ่น คนขับรถ และหัวหน้าทัวร์ ชำระที่สนามบิน 1,500.- บาท**

เงื่อนไขการให้บริการ

กรุณาจองพร้อม **ชำระมัดจำท่านละ 15,000 บาท** ส่วนที่เหลือชำระก่อนการเดินทาง 20 วัน พร้อมส่งรูปพาสปอร์ตของผู้เดินทางชัดเจนเต็มหน้ากระดาษทั้งสองหน้า อายุไม่ต่ำกว่า 6 เดือน นับจากวันที่เดินทาง เหลือหน้าว่างไม่ต่ำกว่า 2 หน้า



บริษัทมีประกันอุบัติเหตุในวงเงินจำนวนประมาณ
1,000,000 บาท
ผู้ได้รับสิทธิ์ประกันอุบัติเหตุมีอายุไม่เกิน 80 ปีบริบูรณ์

กรณี เกิดอุบัติเหตุบริษัทรับผิดชอบและคุ้มครองตาม
เงื่อนไขของประกันเท่านั้น !!



เงื่อนไขการยกเลิก

1. ยกเลิกก่อนการเดินทาง 30 วัน เก็บค่าบริการทั้งหมด 100% ทุกกรณี (หากการันตีมัดจำกับสายการบิน ไม่สามารถคืนเงินได้ทุกกรณี)

2. ยกเว้นกรุ๊ปที่เดินทางช่วงวันหยุด หรือเทศกาลที่ต้องการันตีมัดจำกับสายการบิน หรือกรุ๊ปที่มีการการันตีค่ามัดจำที่พักโดยตรงหรือโดยการผ่านตัวแทนในประเทศหรือต่างประเทศและไม่อาจขอคืนเงินได้ รวมถึงเที่ยวบินพิเศษ เช่น EXTRA FLIGHT และ CHARTER FLIGHT จะไม่มีการคืนเงินมัดจำหรือค่าทัวร์ทั้งหมด เนื่องจากค่าตั๋วเป็นการเหมาจ่ายในเที่ยวบินนั้นๆ เมื่อมัดจำแล้วท่านสามารถหาผู้เดินทางมาเปลี่ยนแทนในช่วงเวลาที่ทันกำหนดสายการบินออกตั๋ว



หมายเหตุ

1.บริษัทฯมีสิทธิ์ที่จะเปลี่ยนแปลงรายละเอียดบางประการในทัวร์นี้ เมื่อเกิดเหตุสุดวิสัยจนไม่อาจแก้ไขได้

2.บริษัทฯ ไม่รับผิดชอบค่าเสียหายในเหตุการณ์ที่เกิดจากสายการบิน ภัยธรรมชาติ ปฏิวัติและอื่นๆ ที่อยู่นอกเหนือการควบคุมของทางบริษัทฯ หรือค่าใช้จ่ายเพิ่มเติมที่เกิดขึ้นทางตรงหรือทางอ้อม เช่น การเจ็บป่วย, การถูกทำร้าย, การสูญหาย, ความล่าช้า หรือจากอุบัติเหตุต่างๆ

3.หากท่านถอนตัวก่อนรายการท่องเที่ยวจะสิ้นสุดลง ทางบริษัทฯ จะถือว่าท่านสละสิทธิ์และจะไม่รับผิดชอบค่าบริการที่ท่านได้ชำระไว้แล้ว ไม่ว่ากรณีใดๆ ทั้งสิ้น

4.บริษัทฯ จะไม่รับผิดชอบต่อการห้ามออกนอกประเทศ หรือห้ามเข้าประเทศ อันเนื่องมาจากมีสิ่งผิดกฎหมาย หรือเอกสารเดินทางไม่ถูกต้อง หรือการถูกปฏิเสธในกรณีอื่นๆ

5.รายการนี้เป็นเพียงข้อเสนอที่ต้องได้รับการยืนยันจากบริษัทฯ อีกครั้งหนึ่ง หลังจากได้สำรองที่นั่งบนเครื่อง และโรงแรมที่พักในต่างประเทศเป็นที่เรียบร้อย แต่อย่างไรก็ตาม รายการนี้อาจเปลี่ยนแปลงได้ตามความเหมาะสม

6.ราคานี้คิดตามราคาตั๋วเครื่องบินในปัจจุบัน หากราคาตั๋วเครื่องบินปรับสูงขึ้น บริษัทฯ สงวนสิทธิ์ที่จะปรับราคาตั๋วเครื่องบินตามสถานการณ์ดังกล่าว

7.กรณีเกิดความผิดพลาดจากตัวแทน หรือหน่วยงานที่เกี่ยวข้อง จนมีการยกเลิก ล่าช้า เปลี่ยนแปลง การบริการจากสายการบินบริษัทฯขนส่ง หรือหน่วยงานที่ให้บริการ บริษัทฯ จะดำเนินโดยสุดความสามารถที่จะจัดบริการทัวร์อื่นทดแทนให้ แต่จะไม่คืนเงินให้สำหรับค่าบริการนั้นๆ

8.มัคคุเทศก์ พนักงาน และตัวแทนของบริษัทฯ ไม่มีสิทธิ์ในการให้คำสัญญาใดๆ ทั้งสิ้นแทนบริษัทฯ นอกจากมีเอกสารลงนามโดยผู้มีอำนาจของบริษัทฯ กำกับเท่านั้น

9.หากไม่สามารถไปเที่ยวในสถานที่ที่ระบุในโปรแกรมได้ อันเนื่องมาจากธรรมชาติ ความล่าช้าและความผิดพลาดจากทางสายการบินจะไม่มีการคืนเงินใดๆ ทั้งสิ้น แต่ทั้งนี้ทางบริษัทฯ จะจัดหารายการเที่ยวสถานที่อื่นๆ มาให้ โดยขอสงวนสิทธิ์การจัดหานี้โดยไม่แจ้งให้ทราบล่วงหน้า

10. ในกรณีลูกค้าชำระเงินด้วยบัครเครดิต หากกรุ๊ปยกเลิกไม่สามารถออกได้ ในการคืนเงินลูกค้าจะถูกหัก 3% จากยอดจำนวนเต็ม

***บริษัทฯ ขอสงวนสิทธิ์เปลี่ยนแปลงรายการตามความเหมาะสม แต่คงรักษามาตรฐานการบริการและผลประโยชน์
ผู้เดินทางเป็นสำคัญ (ราคาดังกล่าวอาจเปลี่ยนแปลงได้ ทั้งนี้ขึ้นอยู่กับค่าเงินบาทและค่าน้ำมันเพิ่มเติมที่สายการบินเรียกเก็บ)

