**บริษัทเพอร์เฟค ฮอลิเดย์ ทรายสปอร์ต จำกัด**
Perfect Holiday Transport Company Limited
สำนักงานใหญ่ : 151,153 ซอยร่มเกล้า 44 แขวงคลองสามประเวศ เขตลาดกระบัง กรุงเทพมหานคร 10520
HEAD OFFICE : 151,153 SOI ROMKLAO 44, KLONGSAMPRAVET, LADKRABANG, BANGKOK 10520
TEL. 02-077-7517, 099-498-3888 , 098-181-9655
Facebook : Perfect Holiday Travel ทัวร์ต่างประเทศ Gmail : pht.perfectholiday@gmail.com

| | กำหนดการเดินทาง | เช้า | เที่ยง | เย็น | โรงแรม |
|---|---|---|---|---|---|
| DAY 1 | ท่าอากาศยานสุวรรณภูมิ กรุงเทพฯ – ท่าอากาศยานนิวซีโตเสะ (TG670 // 23.55 – 08.20+1)<br>THAI Smooth as silk \| TG670 \| 23.55 – 08.20+1 \| BKK ✈ CTS (CHITOSE) | - | - | ✈ | |
| DAY 2 | นั่งกระเช้าชมวิวภูเขาคุโรดาเดะ– โซอุนเคียว – น้ำตกกิงกะ & น้ำตกริวเซ – เทศกาลน้ำแข็งโซอุนเคียว | - | | HOTEL | <br>SOUNKAKU MOUNTAIN RESORT OR SIMILAR |
| DAY 3 | สวนสัตว์อาซาฮิยาม่า – บ่อน้ำสีฟ้า – น้ำตกชิราอิเกะ – นิงเกิ้ลเทอเรส | HOTEL | | | <br>ASAHIKAWA ART HOTEL OR SIMILAR |
| DAY 4 | บิโบ สโนว์แลนด์ – ทานุกิโคจิ – โรงงานช็อกโกแลต | HOTEL | | | <br>MERCURE SAPPORO HOTEL OR SIMILAR |
| DAY 5 | คลองโอตารุ – ถนนซาไกมาจิ – เนินแห่งพระพุทธเจ้า – ช้อปปิ้ง มิตซุย เอาท์เล็ต – เทศกาลประดับไฟซอกโกโด | HOTEL | | NANDA | <br>MERCURE SAPPORO HOTEL OR SIMILAR |
| DAY 6 | ท่าอากาศยานนิวซีโตเสะ – ท่าอากาศยานสุวรรณภูมิ กรุงเทพฯ (TG671 // 10.00 – 15.50) | HOTEL ✈ | | | |

สายการบิน Thai Airways | น้ำหนักกระเป๋า 23 KG | พักโรงแรม 4 คืน | อาหารครบทุกมื้อที่ระบุ | รถโค้ชปรับอากาศมาตรฐานญี่ปุ่น | ประกันอุบัติเหตุวงเงินสูงสุด 1,000,000 บาท

# PRICE TABLE

| ADULT ผู้ใหญ่ | CHILD WITH BED เด็ก 6 – 11 ปี (พักกับผู้ใหญ่ 2 ท่าน มีเตียงเสริม) | CHILD NO BED เด็ก 2 – 5 ปี (พักกับผู้ใหญ่ 2 ท่าน ไม่มีเตียงเสริม) | INFANT เด็กอายุไม่เกิน 2 ชวบ ( ณ วันเดินทาง ) | SINGLE SUPPLEMENT พักเดี่ยวเพิ่ม | LAND ONLY มีตั๋วเครื่องบินแล้ว ลดท่านละ |
|---|---|---|---|---|---|
| 73,500.- | 66,900.- | 55,900.- | 10,000.- | 10,000.- | 25,000.- |

## อัตราค่าบริการนี้รวม

- ค่าตั๋วเครื่องบิน ไป-กลับ พร้อมคณะ
- ค่าน้ำหนักกระเป๋าสัมภาระ 23 กิโลกรัม
- ค่าโรงแรมที่พักตามที่ระบุ หรือ เทียบเท่า (พัก 2-3 ท่าน / ห้อง)
- ค่าธรรมเนียมเข้าชมสถานที่ต่างๆ ตามรายการที่ระบุ
- ค่าอาหาร ตามรายการที่ระบุ
- ค่าน้ำดื่มวันละ 1 ขวด / ท่าน
- ค่ารถโค้ชปรับอากาศนำเที่ยว ตามรายการที่ระบุ
- ค่าประกันภัยการเดินทางต่างประเทศ เงื่อนไขตามกรมธรรม์ วงเงินสูงสุด 1,000,000 บาท
- ค่าภาษีมูลค่าเพิ่ม 7% และหักภาษี ณ ที่จ่าย 3% (คิดจากค่าบริการ)

## อัตราค่าบริการนี้ไม่รวม

- ค่าใช้จ่ายส่วนตัวของผู้เดินทาง อาทิ ค่าทำหนังสือเดินทาง ค่าพาหนะต่าง ๆ ที่ไม่ได้ระบุในรายการ
- ค่าธรรมเนียมในการนีทีกระเป๋าสัมภาระ มีน้ำหนักเกินกว่าที่สายการบินนั้นๆ กำหนด หรือสัมภาระใหญ่เกินขนาดมาตรฐาน
- ค่าบริการอื่น ๆ เพิ่มเติมของสายการบิน เช่น ที่นั่ง อาหาร วีลแชร์ และ บริการเสริมอื่น ๆ
- ค่าภาษีน้ำมันที่ทางสายการบิน มีการเรียกเก็บเพิ่ม

## เงื่อนไขการชำระเงินและการจอง

- สำหรับการจอง กรุณาชำระมัดจำ ท่านละ 30,000 บาท ภายหลังจากที่ท่านทำการจอง 3 วัน
- ส่วนที่เหลือ ชำระก่อนการเดินทาง 30 วัน (นับรวมวันเสาร์และอาทิตย์)
- กรณีที่ลูกค้าทำการจองน้อยกว่าวันเดินทาง 30 วัน ก่อนเดินทาง ทางบริษัทฯ ขอสงวนสิทธิ์ในการเก็บค่าทัวร์เต็มจำนวนในวันที่ทำการจอง
- หากไม่มีการชำระเงินค่าทัวร์ตามเงื่อนไขที่กำหนด หรือ ชำระเงินไม่ครบตามจำนวนที่ทางบริษัทฯ เรียกเก็บถือว่าท่านยกเลิกการเดินทางโดยอัตโนมัติ โดยไม่มีเงื่อนไข
- เมื่อท่านชำระเงินค่าทัวร์ไม่ว่าจะทั้งหมด หรือ บางส่วน ทางบริษัทฯ ถือว่าท่านได้ยอมรับเงื่อนไขและข้อตกลงต่างๆ ที่ได้ระบุไว้ทั้งหมดนี้แล้ว
- โปรดระบุบาดดมของทัวร์สำหรับท่านที่เป็นมุสลิม หรือ นับถือศาสนาอิฮสาน หรือ แพ้อาหารบางประเภท
- คณะผู้เดินทางจำนวน 30 ท่านขึ้นไป จึงออกเดินทาง ในกรณีที่มีผู้เดินทางไม่ถึง 30 ท่าน ขอสงวนสิทธิ์ เลื่อนวันเดินทาง, ยกเลิกการเดินทาง หรือมีการเปลี่ยนแปลงราคา โดยทางบริษัทฯ จะแจ้งให้ท่านทราบล่วงหน้า 30 วันก่อนนการเดินทาง

## เงื่อนไขยกเลิกการจอง

| | | |
|---|---|---|
| 60+ | กรณียกเลิกมากกว่า 60 วันก่อนเดินทาง | เก็บค่าใช้จ่ายตามจริงที่เกิดขึ้น |
| 50 | กรณียกเลิกน้อยกว่า 50 วันก่อนการเดินทาง | เก็บยอดเต็มค่าตั๋วเครื่องบิน |
| 30 | กรณียกเลิกน้อยกว่า 30 วันก่อนทารเดินทาง | เก็บค่าใช้จ่ายเต็มจำนวน ตามราคาทัวร์ทั้งหมด |

**วันที่ 27 มกราคม 2570 ท่าอากาศยานสุวรรณภูมิ กรุงเทพฯ (TG670 // 23.55 – 08.20+1)**

**19.00 น.** คณะเดินทางพร้อมกัน ณ **อาคารผู้โดยสารขาออกระหว่างประเทศ ชั้น 4**
**ท่าอากาศยานสุวรรณภูมิ กรุงเทพฯ เคาน์เตอร์ สายการบิน Thai Airways (TG)**
พบเจ้าหน้าที่ของบริษัทฯ คอยให้การต้อนรับและอำนวยความสะดวกในการโหลดสัมภาระเช็คอินให้กับคณะ

**23.55 น.** ออกเดินทางจาก **ท่าอากาศยานสุวรรณภูมิ กรุงเทพฯ**
โดย **สายการบิน Thai Airways** เที่ยวบิน **TG670**

**หมายเหตุ** : เคาน์เตอร์เช็คอินปิดบริการก่อนเวลาเครื่องออก 60 นาที ผู้โดยสารทุกท่านพร้อมกัน ณ ประตูขึ้นเครื่องก่อนเวลาเครื่องออกอย่างน้อย 45 นาที

| | เที่ยวบิน | เวลาออก | เวลาถึง |
|---|---|---|---|
| ขาไป | TG670 | 23.55 | 08.20+1 |
| ขากลับ | TG671 | 10.00 | 15.50 |

น้ำหนักสัมภาระโหลดใต้ท้องเครื่อง 23 kg.

กระเป๋าถือขึ้นเครื่อง 7 kg.

**วันที่ 28 มกราคม 2570 นั่งกระเช้าชมวิวภูเขาคุโรดาเกะ – โซอุนเคียว – น้ำตกกิงกะ & น้ำตกริวเซ – เทศกาลน้ำแข็งโซอุนเคียว ( L / D )**

**08.20 น.** เดินทางถึง **ท่าอากาศยานนิวชิโตเสะ** ประเทศญี่ปุ่น
นำท่านผ่านขั้นตอนการตรวจคนเข้าเมืองและศุลกากร พร้อม ตรวจเช็คสัมภาระ เรียบร้อยแล้ว
**<u>สำคัญมาก!!</u> ประเทศญี่ปุ่นไม่อนุญาตให้นำอาหารสด เนื้อสัตว์ พืช ผัก ผลไม้ เข้าประเทศ หากฝ่าฝืนมีโทษปรับและจับ**

**เช้า** นำท่านเดินทางสู่ **"อุทยานแห่งชาติไดเซ็ทสึซัง"** ซึ่งตั้งอยู่บริเวณใจกลางของเกาะฮอกไกโด โดยครอบคลุมพื้นที่ของ เมืองอาซาฮิคาวะ เมืองคามิคาวะ เมืองบิเอะ และ เมืองฟูราโนะ มีขนาดพื้นที่กว่า 2,267 ตารางกิโลเมตร เรียกได้ว่าเป็น อุทยานแห่งชาติที่ใหญ่ที่สุดในประเทศญี่ปุ่น และมีพื้นที่ส่วนใหญ่เป็นภูเขาสูง ... นำท่านเปลี่ยนบรรยากาศไปนั่ง **"กระเช้าลอยฟ้าไดเซ็ตสึซัง โซอุนเกียว คุโรดาเกะ"** เป็นกระเช้าลอยฟ้าที่ตั้งอยู่ทางตอนเหนือของอุทยานแห่งชาติไดเซ็ตสึซัง ในเกาะฮอกไกโด เป็นจุดชมทิวทัศน์ที่ได้รับความนิยมอย่างมาก

**กลางวัน** **บริการอาหารกลางวัน ณ ภัตตาคารอาหารท้องถิ่นญี่ปุ่น (1)**

**บ่าย** นำท่านเดินทางสู่ **"โซอุนเคียว"** คือเมืองออนเซ็นและหุบเขาขนาดเล็กอันงดงาม ตั้งอยู่ในอุทยานแห่งชาติไดเซ็ทสึซัง จังหวัดคามิคาวะ เกาะฮอกไกโด ... เพื่อนำท่านเดินทางชมความงามของ **"น้ำตกกิงกะ"** หรือน้ำตกแม่น้ำสีเงินขนาดความสูง 120 เมตร ในฤดูร้อนน้ำที่ไหลลงมาจากหน้าผานั้นมีลักษณะเป็นเส้นขาวเล็กๆ ไขว้กันไปมาดูคล้ายเส้นด้ายสีเงิน

จากนั้นนำท่านชมอาณาจักรน้ำแข็งขนาดมหึมา ณ **"เทศกาลแกะสลักน้ำแข็งโซอุนเคียว"** ที่จัดริมแม่น้ำอิชิคาริช่วงฤดูหนาว ปลายเดือนมกราคม-มีนาคมของทุกปี ภายในงานจะประดับประดาด้วยประติมากรรมน้ำแข็งและหิมะรูปทรงต่างๆ ที่สะท้อนกับแสงแดดในช่วงกลางวันเป็นสีขาวอมฟ้า และในช่วงกลางคืนน้ำแข็งเหล่านี้จะสะท้อนแสงไฟสีรุ้งราวกับโลกแห่งจินตนาการ ภายในถ้ำน้ำแข็งมีหินงอกหินย้อยคล้ายของจริง อุโมงค์น้ำแข็ง และบาร์น้ำแข็ง เป็นต้น ให้ท่านได้ตื่นตาตื่นใจกับโดมและปราสาท

น้ำแข็งขนาดใหญ่ สามารถเดินเข้าไปเยี่ยมชมภายในได้ ท่านจะได้เพลิดเพลินไปกับความงามของประติมากรรมน้ำแข็ง จัดได้ว่าเป็นเทศกาลน้ำแข็งที่มีรูปแบบแตกต่างและยิ่งใหญ่อลังการไม่แพ้เมืองอื่นๆ ในฮอกไกโด

สมควรแก่เวลานำท่านเดินทางเข้าสู่ที่พัก

**เย็น บริการอาหารเย็น ณ ห้องอาหารของโรงแรมที่พัก (2)**

**นำท่านเดินทางเข้าสู่ที่พัก SOUNKAKU MOUNTAIN RESORT หรือเทียบเท่า**

วันที่ 29 มกราคม 2570 สวนสัตว์อาซาฮิยาม่า – บ่อน้ำสีฟ้า – น้ำตกชิราฮิเกะ – นิงเกิ้ลเทอเรส

( B / L / D )

**เช้า** **บริการอาหารเช้า ณ ห้องอาหารของโรงแรมที่พัก (3)**

**เช้า** นำท่านเดินทางสู่ **"สวนสัตว์อาซาฮิยาม่า"** สวนสัตว์ที่มีชื่อเสียงของเมืองอาซาฮิคาวะ มีการจัดสภาพการเลี้ยงให้เลียนแบบธรรมชาติมากที่สุด ซึ่งทางสวนสัตว์อนุญาตให้นักท่องเที่ยวได้เข้าชมสัตว์นานาชนิด ซึ่งเป็นเอกลักษณ์ที่ไม่เหมือนสวนสัตว์แห่งอื่นๆ เป็นสถานที่ท่องเที่ยวที่เหมาะสำหรับทุกเพศทุกวัย ท่านจะได้เรียนรู้เกี่ยวกับธรรมชาติและสัตว์อย่างใกล้ชิดและจะได้เพลิดเพลินกับการเดินเล่นในบรรยากาศที่สดชื่นของฮอกไกโด

**กลางวัน** **บริการอาหารกลางวัน ณ ภัตตาคารอาหารท้องถิ่นญี่ปุ่น (4)**

**บ่าย** นำท่านเดินทางสู่ **"สระอาโออิเคะ"** หรือที่เรารู้จักกันในชื่อ **"สระน้ำสีฟ้า"** ท่านจะได้ชมสระอะโออิเคะ แอ่งน้ำสีฟ้าขนาดใหญ่ ใต้แอ่งน้ำจะมีแร่ธาตุที่เกิดจากโคลนภูเขาไฟทำให้น้ำมีสีฟ้าหรือสีเขียวมรกตสดใส ในวันที่อากาศดียามแดดส่องลงมาจะขับให้สีฟ้าของผืนน้ำโดนเด่น ท่ามกลางตอไม้ที่โผล่ออกมาจากพื้นผิวน้ำ เป็นความงามที่มีมนต์เสน่ห์และสามารถเข้าชมได้ทั้งปี

จากนั้นนำท่านเดินทางสู่ **"น้ำตกชิราฮิเกะ"** เป็นน้ำตกที่มีเอกลักษณ์จากสายน้ำสีขาวไหลซึมออกมาจากหน้าผา ก่อนจะไหลลงสู่แม่น้ำสีฟ้าอมเขียว ทำให้เกิดภาพตัดกันที่สวยงาม โดยเฉพาะในช่วงฤดูหนาวที่บรรยากาศยิ่งโดดเด่น เหมาะสำหรับการแวะชมวิวและถ่ายภาพธรรมชาติของฮอกไกโด

จากนั้นนำท่านเดินทางสู่ **"หมู่บ้านเทพนิยาย นิงเกิ้ล เทอเรส"** ตั้งอยู่ที่ฟูราโน่ ภายในบริเวณโรงแรม New Furano Prince โดยสร้างเหมือนเป็นหมู่บ้านเล็ก ๆ เต็มไปด้วยกระท่อมไม้น่ารักสวยงามที่สร้างมาจากวัสดุธรรมชาติทั้งหมด สร้างเป็นกระท่อมน่ารักกลางป่าดั่งดินแดนเทพนิยายพร้อมจำหน่ายของที่ระลึกเป็นงานไม้ งานแฮนด์เมดต่าง ๆ ประดับตกแต่งไฟที่สวยงามท่ามกลางป่าและหิมะขาวฟูที่สวยงามในฤดูหนาว อิสระให้ท่านบันทึกภาพตามอัธยาศัย

**เย็น** **บริการอาหารเย็น ณ ภัตตาคารอาหารท้องถิ่นญี่ปุ่น (5)**

**นำท่านเดินทางเข้าสู่ที่พัก ASAHIKAWA ART HOTEL หรือเทียบเท่า**

**วันที่ 30 มกราคม 2570 บิไบ สโนว์แลนด์ – ทานุกิโคจิ – โรงงานช็อคโกแลต ( B / L / D )**

**เช้า** **บริการอาหารเช้า ณ ห้องอาหารของโรงแรมที่พัก (6)**

**เช้า** นำท่านเดินทางสู่ **"Bibai Snow Land"** เป็นลานหิมะยอดนิยมในเมืองบิไบ จังหวัดฮอกไกโด เหมาะสำหรับทุกวัย โดยเฉพาะผู้ที่อยากสัมผัสหิมะแบบใกล้ชิด ภายในมีกิจกรรมสนุก ๆ เช่น นั่งแพยางสไลเดอร์ เล่นเลื่อนหิมะ ขับสโนว์โมบิล และปั้นตุ๊กตาหิมะ ท่ามกลางวิวทุ่งหิมะสีขาวโพลนและธรรมชาติอันเงียบสงบของฮอกไกโด เป็นสถานที่ที่เหมาะสำหรับเก็บภาพความประทับใจในฤดูหนาวอย่างยิ่ง

**** ราคารวมเฉพาะ : Mini Snowmobile , Snow Rafting , Buggy , Tubing , Bubble Ball ****

**** ราคาไม่รวม : ค่าบริการสำหรับกิจกรรมต่างๆ ค่าเช่าชุดสกี ค่าอุปกรณ์ ค่าครูฝึกสอน ค่ารองเท้าเดินบนน้ำแข็ง และกิจกรรมอื่น ๆ ภายในลานสกี ****

**กลางวัน** **บริการอาหารกลางวัน ณ ภัตตาคารอาหารท้องถิ่นญี่ปุ่น (7)**

**บ่าย** นำท่านเดินทางสู่ **"ย่านทานุกิโคจิ"** ถือว่าเป็นย่านช้อปปิ้งชื่อดังของเมืองซัปโปโร เหมาะสำหรับจับจ่ายซื้อหาของฝากจากฮอกไกโดไปฝากคนทางบ้าน โดยสองข้างทางเต็มไปด้วยร้านค้ากว่า 200 ร้านทอดยาวกว่า

1 กิโลเมตร เชื่อมต่อกันด้วยหลังคาโครงสร้างที่รองรับทุกสภาพอากาศ จึงสามารถเดินเที่ยวได้โดยไม่ต้องกังวลถึงฝน หิมะ หรือแสงแดด ภายในย่านมีขายของที่ระลึก ขนม ของเล่น เครื่องสำอาง ช็อคโกแลต เสื้อผ้า เครื่องใช้ต่าง ๆ และร้านอาหารให้เลือกรับประทานมากมาย

จากนั้นนำท่านเดินทางสู่ **"โรงงานช็อกโกแล็ต"** เป็นโรงงานในเมืองซัปโปโรที่ผลิตช็อกโกแลตเลื่องชื่ออย่าง Shiroi Koibito คุกกี้สอดไส้ไวท์ช็อกโกแลตที่ทำจากนมโคจากฮอกไกโดที่ว่ากันว่าอร่อยที่สุดในญี่ปุ่น มีรสชาติอร่อยกลมกล่อม และเป็นของฝากยอดนิยมสูงสุดของฮอกไกโด นอกจากนี้ภายในบริเวณของโรงงานผลิตช็อกโกแลตยังมีส่วนของพิพิธภัณฑ์ สวนสำหรับนั่งเล่น และร้านอาหารอร่อยๆ ท่านสามารถเลือกชมเลือกซื้อสินค้าได้อย่างจุใจ ... และให้ท่านได้ชม **"Sweet Illumination"** คือ งานเทศกาลประดับไฟฤดูหนาวสุดโรแมนติกที่จัดขึ้น ณ Shiroi Koibito Park ในธีมโรงงานช็อกโกแลตแห่งนี้จะถูกเนรมิตให้กลายเป็นดินแดนมหัศจรรย์ด้วยแสงไฟหลากสีสัน ท่ามกลางอาคารสไตล์ยุโรปและหิมะขาวโพลน

**เย็น** **บริการอาหารเย็น ณ ภัตตาคารอาหารท้องถิ่นญี่ปุ่น (8)**

**นำท่านเดินทางเข้าสู่ที่พัก MERCURE SAPPORO HOTEL หรือเทียบเท่า**

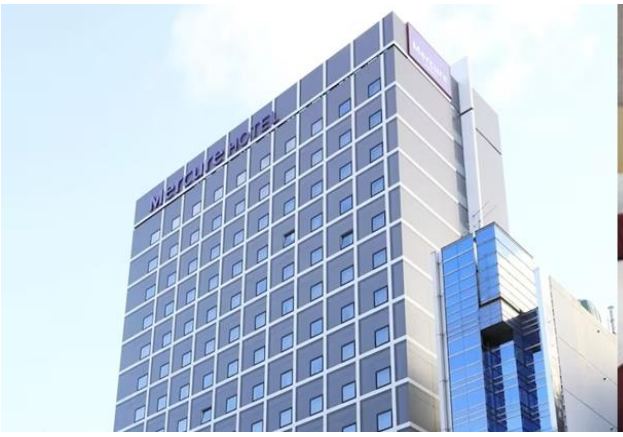

| วันที่ 31 มกราคม 2570 | คลองโอตารุ – ถนนซาไกมาจิ – เนินแห่งพระพุทธเจ้า – ช้อปปิ้ง มิตซุย เอาท์เล็ท – เทศกาลประดับไฟฮอกไกโด | ( B / L / D ) |
|---|---|---|

**เช้า** **บริการอาหารเช้า ณ ห้องอาหารของโรงแรมที่พัก (9)**

**เช้า** นำท่านเดินทางสู่เมือง **"โอตารุ"** เมืองที่ท่านจะได้ซึมซับกับภาพบรรยากาศและกลิ่นอายประหนึ่งว่าเดินอยู่ในเมืองเวนิส เพื่อนำท่านแวะชม **"คลองโอตารุ"** ที่มีความยาว 1,140 เมตร และเชื่อมต่อกับอ่าวโอตารุ ซึ่งในสมัยก่อน ที่ยุคอุตสาหกรรมการขนส่งทางเรือเฟื่องฟู คลองแห่งนี้ถูกใช้เป็นเส้นทางในการขนส่งสินค้าจากคลังสินค้าในตัวเมืองโอตารุออกไปยังท่าเรือบริเวณปากอ่าวให้ท่านเดินเล่น พร้อมถ่ายรูปกับอาคารเก่าแก่ริมคลองและวิวทิวทัศน์ที่สวยงาม (ใช้เวลาเดินทางประมาณ 1 ชั่วโมง)

จากนั้นนำท่านเดินทางสู่ **"ถนนซาไกมาจิ"** เป็นถนนที่ตั้งอยู่กลางเมืองโอตารุโดยไม่ไกลจากคลองโอตารุ นับเป็นถนนที่มีเสน่ห์และเต็มเปี่ยมไปด้วยเอกลักษณ์มาก เนื่องจากตัวถนนเองได้รับการอนุรักษ์มาอย่างดี เยี่ยมจนกลายมาเป็นถนนแหล่งช็อปปิ้งชื่อดังของเมืองโอตารุ เป็นแบบสไตล์ตะวันตกปัจจุบันได้รับการดัดแปลงเป็น ร้านค้า ร้านอาหาร ร้านกาแฟร้านขายของที่ระลึก ร้านเสื้อผ้าและพิพิธภัณฑ์ต่างๆ มากมาย

**กลางวัน** **บริการอาหารกลางวัน ณ ภัตตาคารอาหารท้องถิ่นญี่ปุ่น (10)**

**บ่าย** นำท่านเดินทางสู่ **"เนินแห่งพระพุทธเจ้า"** เป็นผลงานการสร้างชิ้นเอกอีกชิ้นหนึ่งของทาดาโอะอันโดะ สถาปนิกชาวญี่ปุ่น ลักษณะเป็นเนินเขาล้อมรอบรูปปั้นพระพุทธรูปมีความสูงมากถึง 13.5 เมตร มีน้ำหนัก

1,500 ตัน พื้นที่ที่ล้อมรอบจะค่อยๆ ลาดลง อีกทั้งรายล้อมด้วยธรรมชาติอันงดงาม เป็นสถานที่ที่มีความมหัศจรรย์และคุ้มค่าอย่างยิ่งสำหรับการมาเยือน

จากนั้นนำท่านเดินทางสู่ **“มิตซุย เอาท์เล็ท”** แหล่งช้อปปิ้งที่มีแบรนด์ให้ท่านได้เลือกมากมาย ทั้งแบรนด์หรูจากต่างประเทศ ร้านฮิตๆ และร้านแฟชั่นของประเทศญี่ปุ่น มีสินค้าขายหลายแบบ เช่น สินค้าแฟชั่น กีฬา เครื่องประดับ และสินค้าไลฟ์สไตล์ต่างๆ ให้ท่านได้เลือกชมและซื้อของตามอัธยาศัย

จากนั้นนำท่านเดินทางสู่ **“Sapporo White Illumination”** คือเทศกาลประดับไฟฤดูหนาวอันโด่งดังของเมืองซัปโปโร จัดขึ้นบริเวณสวนโอโดริ และย่านใจกลางเมือง โดยประดับไฟ LED นับแสนดวงส่องประกายท่ามกลางหิมะสีขาว สร้างบรรยากาศโรแมนติกและงดงามราวกับเมืองแห่งเทพนิยาย ถือเป็นหนึ่งในงานประดับไฟฤดูหนาวที่มีชื่อเสียงที่สุดของญี่ปุ่น และเป็นสัญลักษณ์ของฤดูหนาวในฮอกไกโดที่ไม่ควรพลาด

**เย็น** **บริการอาหารเย็น ณ ภัตตาคารอาหารท้องถิ่นญี่ปุ่น (11) พิเศษ !! ร้าน NANDA**

บริการท่านด้วยบุฟเฟ่ต์ปิ้งย่างอาหารทะเลนานาชนิด อาทิ สุดยอดอาหารทะเลของฮอกไกโด ปู 3 อย่าง ประกอบด้วย ปูสุไว ปูขน และปูทาราบะ หอยเชลล์ หอยนางรม หอมแมลงพู่ตัวโต กุ้งทะเล ให้ท่านได้ลิ้มลองรสชาติสดใหม่จากทะเล นอกจากนี้ยังมีเนื้อหมู เนื้อวัว เนื้อไก่ ผักสดอีกมากมาย เพื่อให้ท่านนำไปย่าง ทั้งยังมีอาหารอีกมากมาย เช่น เทมปุระ ซาชิมิ ซูชิ อาหารพื้นเมืองปรุงพร้อมทาน ฯลฯ รวมทั้งของหวานและผลไม้ตามฤดูกาล พร้อมเครื่องดื่มซอฟดริ้งค์ไม่อั้น

**นำท่านเดินทางเข้าสู่ที่พัก MERCURE SAPPORO HOTEL หรือเทียบเท่า**

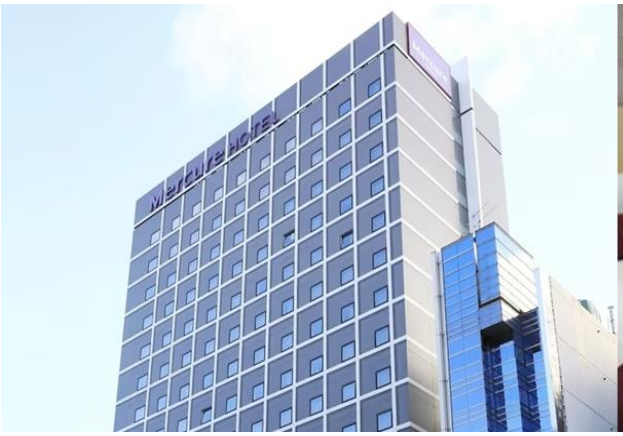

| วันที่ 1 กุมภาพันธ์ 2570 | ท่าอากาศยานนิวชิโตเสะ – ท่าอากาศยานสุวรรณภูมิ กรุงเทพฯ (TG671 // 10.00 – 15.50) | ( B ) |
|---|---|---|

**เช้า** **บริการอาหารเช้า ณ ห้องอาหารของโรงแรมที่พัก (12)**

**ทำการเช็คเอ้าท์ออกจากโรงแรม**

**กรุณาตรวจสอบสัมภาระให้เรียบร้อยเพื่อเตรียมตัวเดินทางไปสนามบิน**

สมควรแก่เวลา นำท่านเดินทางสู่ **ท่าอากาศยานนิวชิโตเสะ**

**นำคณะเดินทางเช็คอินพร้อมโหลดสัมภาระ ณ เคาน์เตอร์สายการบิน Thai Airways (TG)**

**10.00 น.** เดินทางจาก **ท่าอากาศยานนิวชิโตเสะ** โดย **สายการบิน Thai Airways** เที่ยวบิน **TG671**

**15.50 น.** เดินทางถึง **ท่าอากาศยานสุวรรณภูมิ ประเทศไทย** โดยสวัสดิภาพพร้อมความประทับใจ

**********

# หมายเหตุ

1. รายการทัวร์สามารถเปลี่ยนแปลงได้ตามความเหมาะสม
อาจเนื่องมาจาก สภาพอากาศ, การเมือง, สายการบิน เป็นต้น

2. การให้บริการของรถบัสนำเที่ยวในประเทศญี่ปุ่น กฎหมายของประเทศญี่ปุ่นสามารถให้บริการได้
ไม่เกินวันละ 10 ชั่วโมง และไม่สามารถเพิ่มเวลาได้ จึงขอสงวนสิทธิ์ในการปรับเปลี่ยนตารางการท่องเที่ยว
ในรายการเดินทาง โดยมัคคุเทศก์และคนขับจะเป็นผู้บริหารเวลาตามความเหมาะสม

3. ทางบริษัทขอสงวนสิทธิ์เฉพาะลูกค้าที่มีวัตถุประสงค์เพื่อท่องเที่ยว หรือ สำรวจเส้นทางเท่านั้น
หากท่านถูกเจ้าหน้าที่ตรวจคนเข้าเมืองของประเทศไทยและประเทศญี่ปุ่นปฏิเสธการเข้า - ออกเมือง
ถือเป็นเหตุผลที่อยู่นอกเหนือความรับผิดชอบของทางบริษัท
ดังนั้นทางบริษัทจึงขอสงวนสิทธิ์ (ไม่คืนค่าทัวร์ทั้งหมดในทุกกรณี)

4. หนังสือเดินทางต้องมีอายุการใช้งานเหลือมากกว่า 6 เดือน ขึ้นไป
และเหลือหน้ากระดาษอย่างต่ำ 2 หน้า

5. กรุณาอ่านรายละเอียดทั้งหมดก่อนทำการจอง ชำระเงินค่ามัดจำ
และชำระเงินค่าทัวร์ทั้งหมด ทางบริษัทฯ จะถือว่าท่านได้ยอมรับ
เงื่อนไขและข้อตกลงต่างๆ ทั้งหมด

# ข้อมูลตั๋วเครื่องบิน

- ตั๋วเครื่องบินเป็นแบบหมู่คณะ ผู้โดยสารจะต้องเดินทางไปกลับพร้อมกรุ๊ปเท่านั้น หากลูกค้าต้องการเปลี่ยนวันเดินทางกลับต้องแจ้งล่วงหน้า **30 วัน**และชำระค่าใช้จ่ายตามที่สายการบินเรียกเก็บ
- กรณีท่านยกเลิกการเดินทางและทางบริษัทฯ ได้ทำการออกตั๋วเครื่องบินไปแล้ว (กรณีตั๋ว **Refund**)
- ผู้เดินทางต้องเป็นผู้รอเงิน **Refund** โดยปกติประมาณ **3-6 เดือน** จำนวนเงิน **Refund** ที่ได้จะขึ้นอยู่กับแต่ระบบของสายการบินนั้นๆ เป็นผู้กำหนด
- กรณีท่านที่จะออกตั๋วเครื่องบิน, รถทัวร์, รถไฟ ภายในประเทศเอง กรุณาแจ้งบริษัทฯ เพื่อขอ**ยืนยันว่าทัวร์นั้น**สามารถออกเดินทางได้แน่นอน มิฉะนั้นทางบริษัทฯ จะไม่รับผิดชอบค่าใช้จ่ายที่เกิดขึ้น
- ทางบริษัทฯ **ไม่รับผิดชอบ**กรณีเกิดการสูญเสีย, สูญหาย และล่าช้าของกระเป๋าและสัมภาระของผู้โดยสาร
- กรณีผู้เดินทางต้องการความช่วยเหลือเป็นพิเศษ เช่น ใช้วีลแชร์ กรุณาแจ้งล่วงหน้า **14 วัน**ก่อนเดินทาง

# ข้อมูลโรงแรมที่พัก

- เนื่องจากการวางแผนผังห้องพักของแต่ละโรงแรมแตกต่างกัน เช่น ห้องพักแบบห้องเดี่ยว (Single) ห้องพักแบบห้องคู่ 2 ท่าน (Twin/Double) และห้องพักแบบ 3 ท่าน (Triple Room) จึงอาจทำให้ห้องพักแต่ละประเภทอาจจะ**ไม่ติดกัน** หรืออยู่**คนละชั้น**
- โรงแรมอาจจะไม่มีห้องพักแบบ 3 ท่าน ต่อหนึ่งห้อง (Triple) หรือมีห้องไม่เพียงพอ หรืออาจไม่ใช่แบบเตียงเดี่ยวทั้ง 3 เตียง จึงขอสงวนสิทธิ์ในการจัดห้องให้เป็นแบบเตียงเดี่ยว 1 เตียง กับ 1 เตียงเสริมทดแทน หรือแยก 2 ห้อง คือ 1 ห้องพักคู่ และ 1 ห้องพักเดี่ยว โดย**ไม่มีค่าใช้จ่ายเพิ่ม**
- สำหรับห้องพักแบบ **1 เตียงใหญ่** (Double) ผู้บริหารเฉพาะบางโรงแรมเท่านั้น และขนาดห้องเท่ากับห้องพักเดี่ยว (Single) ซึ่งมีขนาดเล็ก ขอแนะนำให้ท่านเลือกจองห้องพักเป็น **2 เตียง** (Twin)
- โดยส่วนใหญ่ตามธรรมเนียมของห้องพักจะเป็นห้องพักที่**ห้ามสูบบุหรี่** (Non Smoking Room) โดยทางโรงแรมอาจมีการติดตั้งอุปกรณ์สำหรับดักจับควันไว้ในห้อง กรณีที่มีการลักลอบสูบบุหรี่ในห้องพัก และถูกตรวจสอบได้ ผู้เข้าพักจำเป็นต้องชำระค่าปรับกับโรงแรมโดยตรง โดยค่าปรับขึ้นอยู่กับเงื่อนไขของแต่ละโรงแรม
- โรงแรมในญี่ปุ่นบางโรงแรมอาจ**ไม่มีบริการยกกระเป๋า** ขอความร่วมมือจากทุกท่านดูแลกระเป๋าของตัวท่านเอง บางโรงแรมที่อยู่ในเมือง ถนนค่อนข้างแคบ รถบัสไม่สามารถจอดหน้าโรงแรมได้ จำเป็นต้องลากกระเป๋าไปเองจนถึงโรงแรม

# ข้อมูลที่ควรทราบ

- ทัวร์นี้สำหรับผู้มีวัตถุประสงค์เพื่อการท่องเที่ยวเท่านั้น
- ทัวร์นี้ขอสงวนสิทธิ์สำหรับผู้เดินทางที่ถือหนังสือเดินทางธรรมดา (หน้าปกสีน้ำตาล/เลือดหมู) เท่านั้น กรณีที่ท่านถือหนังสือเดินทางราชการ (หน้าปกสีน้ำเงินเข้ม) หนังสือเดินทางทูต (หน้าปกสีแดงสด) และต้องการเดินทางไปพร้อมคณะทัวร์ อันมีวัตถุประสงค์เพื่อการท่องเที่ยวโดยไม่มีจุดหมายเชิญ หรือเอกสารใดเชื่อมโยงเกี่ยวกับการขออนุญาตการใช้หนังสือเดินทางพิเศษอื่นๆ หากไม่ผ่านการอนุมัติของเอกซ์เตอร์เซ็คอินด่านตรวจคนเข้าเมืองทั้งฝั่งประเทศไทย (ต้นทาง) ขาออก และต่างประเทศ (ปลายทาง) ขาเข้า ไม่ว่ากรณีใดก็ตามทางบริษัทฯ ขอสงวนสิทธิ์ไม่รับผิดชอบความผิดพลาดที่จะเกิดขึ้นในส่วนนี้ ไม่ว่าส่วนใดส่วนหนึ่ง
- ทัวร์นี้เป็นทัวร์แบบเหมาจ่ายล่วงหน้าเรียบร้อยแล้วทั้งหมด หากท่านไม่ได้ร่วมเดินทางหรือใช้บริการตามที่ระบุไว้ในรายการ ไม่ว่าบางส่วนหรือทั้งหมด หรือถูกปฏิเสธการเข้า-ออกเมือง หรือด้วยเหตุผลใดๆ ก็ตามทางบริษัทฯ ขอสงวนสิทธิ์ไม่คืนเงินค่าบริการทั้งหมด
- ทางบริษัทฯ ขอสงวนสิทธิ์ในการเปลี่ยนแปลงรายการการเดินทางตามความเหมาะสม เพื่อให้สอดคล้องกับสถานการณ์ ภูมิอากาศ และเวลา ณ วันที่เดินทางจริงของประเทศที่เดินทาง ทั้งนี้ทางบริษัทฯ จะคำนึงถึงความปลอดภัย และประโยชน์ของลูกค้าเป็นสำคัญ
- ทางบริษัทฯ ขอสงวนสิทธิ์ไม่รับผิดชอบต่อความเสียหาย หรือ ค่าใช้จ่ายใดๆ ที่เพิ่มขึ้นของนักท่องเที่ยวที่ไม่ได้เกิดจากความผิดของทางบริษัทฯ เช่น ภัยธรรมชาติ การจลาจล โรคระบาด การนัดหยุดงาน การปฏิวัติ อุบัติเหตุ ความเจ็บป่วย ความสูญหายหรือเสียหายของสัมภาระ ความล่าช้า เปลี่ยนแปลงหรือการบริการของสายการบิน เหตุสุดวิสัยอื่น เป็นต้น
- มัคคุเทศก์ พนักงาน หรือตัวแทนของทางบริษัทฯ ไม่มีอำนาจในการให้คำสัญญาใดๆ แทนบริษัทฯ เว้นแต่มีเอกสารลงนามโดยผู้มีอำนาจของบริษัทฯ กำกับเท่านั้น
- คณะทัวร์นี้เป็นการชำระค่าใช้จ่ายทั้งหมดแบบเหมาจ่าย ที่ได้รับการรับรองอย่างถูกต้อง ณ ประเทศปลายทาง ซึ่งบางส่วนของโปรแกรมอาจจำเป็นต้องเกี่ยวข้องกับนโยบายของประเทศปลายทางนั้นๆ กรณีที่ท่านไม่ต้องการใช้บริการส่วนใดส่วนหนึ่งไม่ว่ากรณีใดก็ตามจะไม่สามารถคืนค่าใช้จ่ายได้ และอาจมีค่าใช้จ่ายเพิ่มเติมขึ้นตามนโยบายการตี ทางบริษัทฯ ขอสงวนสิทธิ์ในการเรียกเก็บค่าใช้จ่ายที่เกิดขึ้นจริงทั้งหมดกับผู้เดินทาง กรณีที่เกิดเหตุการณ์นี้ขึ้นไม่ว่ากรณีใดก็ตาม
- กรณีลูกค้ามีตั๋วเอง (จอยต์แลนด์) จำเป็นจะต้องมารอคณะที่นสนามบิน กรณีที่ไฟลท์เข้าก่อนคณะ แต่ลูกค้ายืนยันการเดินทางจำเป็นจะต้องเดินทางตามคณะไปยังเมือง หรือ สถานที่ท่องเที่ยวที่คณะอยู่ในเวลานั้นๆ กรณีนี้จะมีค่าใช้จ่ายเพิ่มเติมท่านจำเป็นจะต้องชำระค่าใช้จ่ายที่ใช้ในการเดินทางด้วยตนเองทั้งหมดไม่ว่ากรณีใดก็ตามบริษัทฯ ขอสงวนสิทธิ์ ไม่ชดเชยหากท่านไม่ได้ท่องเที่ยวเมือง หรือสถานที่ท่องเที่ยวใดๆ สถานที่หนึ่งเฯกกรณี เนื่องจากเป็นการชำระแบบเหมาจ่ายกับตัวแทนแล้วทั้งหมด
- สำหรับการเดินทางช่วงปีใหม่ เทศกาลวันหยุดยาวไทย วันหยุดญี่ปุ่น อาจเจอปัญหารถติดคนแน่นตามสถานที่ท่องเที่ยวต่างๆ ร้านอาหารคนเยอะ หรือในช่วงฤดูหนาวฟ้าเปิดเร็ว รวมถึงช่วงปีใหม่ร้านค้าจะปิดบางส่วน ร้านอาหารปิดเร็วกว่าปกติ ขอให้ท่านทำความเข้าใจก่อนจองทัวร์
- ในกรณีที่ลูกค้าติดโควิดก่อนการเดินทาง (ทางบริษัทฯ ขอเก็บค่าใช้จ่ายที่เกิดขึ้นทั้งหมดตามจริง)